



в Испании

1-6 октября 2015

Russian Gastronomy Week in Spain

1-6 October 2015

Инвестиционная сессия регионов России

5 октября 2015, Мадрид

Presentation session "Russian Regions - Investment projects in tourism and service"

5 October 2015, Madrid

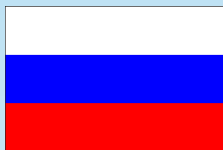

Международный эногастрономический центр (МЭЦ)

МЭЦ имеет многолетний опыт взаимодействия с органами власти субъектов Российской Федерации, министерствами и ведомствами, большую практику международного сотрудничества с партнерами из более чем 50 стран мира. МЭЦ обладает знанием специфики российского рынка продуктов питания, алкогольных напитков, гастрономического туризма и работает в 25-ти регионах Российской Федерации.

МЭЦ является аффилированным членом Всемирной туристской организации ООН (UNWTO).

Сайт www.icwag.ru, электронная почта:
info@icwag.ru

Агентство Инновационного Развития член консорциума Института Стратегических Разработок (ИСР)

Агентство имеет свою экспертно-аналитическую систему нового поколения и авторскую методику критериев оценки инновационной активности регионов.

АИР, как эксперт в области решения проблем развития - постоянный и активный участник Всероссийских и международных информационных и дискуссионных площадок, постоянный участник форума Открытые Инновации, Петербургский Международный Экономический форум и Петербургский Международный Инновационный форум. С 2012 года - организатор ежегодного Всероссийского Кубка Вызова на звание «Лучший инновационный регион России».

International center of wine and gastronomy (ICWAG)

ICWAG has long experience in cooperation with authorities of subjects of the Russian Federation, ministries and departments, has large practice of international cooperation with partners from more than 50 countries from all over the world. ICWAG has knowledge of the Russian market specifics of food and alcohol drinks and works in 25 Russian regions. ICWAG is an affiliate member of the United Nations World Tourism Organization (UNWTO).

Website www.icwag.ru, email:
info@icwag.ru



Agency of Innovative Development of Regions, member of consortium of the Institute for Strategic research (ISR)

The Agency has its own expert and analytical system of the new generation, and the author's method of innovative activity of regions estimation criteria. AIR, as an expert in the field of development, is a permanent and active member of national and international information and discussion platforms, a permanent member of the Open Innovations forum, the Saint Petersburg International Economic forum and Saint Petersburg International Innovations forum. Since 2012 it is the organizer of the annual All-Russian Challenge Cup for the title of "The best innovative region of Russia" (Elena Churina is an author of the idea).

Website www.airussia.info, Email:



Новгородская область

Название проекта **Викинг-Парк**



в рамках создания музейно-туристического комплекса «Рюриково городище» (г.Великий Новгород)

Рюриково Городище (Городище) - торгово-ремесленный и военно-административный центр древних славян и викингов, археологический памятник, упоминаемый в летописях 1103 года. Он находится в городе Великий Новгород на берегу реки Волхов. Общий проект создания музейно-туристического комплекса реализуется Министерством культуры РФ при поддержке Всемирного банка.

В соответствии с концепцией, общая территория проектирования комплекса составляет 230 гектаров, из которых 7,8 гектаров предусмотрено под строительство гостинично-ресторанного комплекса «Викинг-Парк». Данный комплекс будет расположен в пешеходной доступности от Рюрикова Городища, но за пределами охранной зоны памятника.

Строительство гостинично-ресторанного комплекса «Викинг-Парк» планируется осуществлять в три этапа. Первый этап предполагает установку малых архитектурных форм, обустройство элементов ландшафтного дизайна, благоустройство площадки для проведения событийных мероприятий. Второй этап предполагает строительство ресторана русской кухни и гостевых домов «Русская деревня». Третий этап включает строительство норвежского рыбного ресторана, стилизованной таверны-паба, датской пекарни-кондитерской и гостевых домов «Датская деревня», «Норвежская деревня», «Шведская деревня», а также гостиничного центра эконом-класса.

Комитет по туризму департамента культуры и туризма Новгородской области

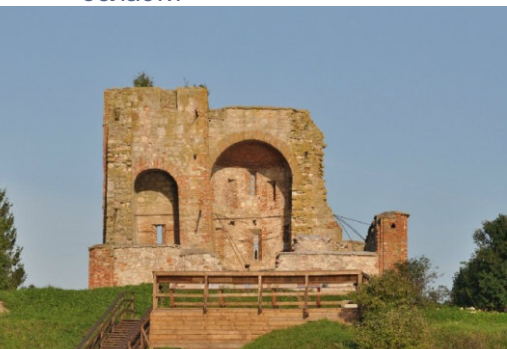

Тел/факс: +7(8162) 77-22-40

[E-mail:tourismnov@meil.ru](mailto:tourismnov@meil.ru)

<http://www.tourismnov.natm.ru/>



Novgorod region



Project name

Viking-Park

In frames of “Rurik settlement” museum and tourist complex creation)

Rurik settlement was a trade, industrial, military and administrative center of the ancient Slavs and Vikings, archaeological artefact which was mentioned in chronicles of 1103. It is located in Veliky Novgorod on the side of Volkhov River. The overall project of creating a museum and tourist complex is implemented by the Ministry of Culture of the Russian Federation with support of the World Bank.

According to the concept, the total area of the complex designing is 230 hectares, 7,8 hectares of which are provided for construction of the Viking-Park hotel and restaurant complex. It will be located within walking distance from the Rurik settlement, but outside its protected area.

It is planned to carry out the Viking-Park hotel and restaurant complex construction in three phases. The first phase implies the installation of small architectural forms, construction of landscape design elements, landscaping site of the events venue. The second phase implies the construction of the Russian cuisine restaurants and “Russian village” guest houses. The third phase includes the construction of the Norwegian fish restaurant, tavern-styled pub, Danish bakery, “Danish village”, “Norwegian village”, “Swedish village” guest houses and a hotel center of economy class.

Committee for tourism of the Department for Culture of the Veliky Novgorod region

Tel./fax: +7(8162) 77-22-40

[E-mail:tourismnov@mail.ru](mailto:tourismnov@mail.ru)

<http://www.tourismnov.natm.ru/>

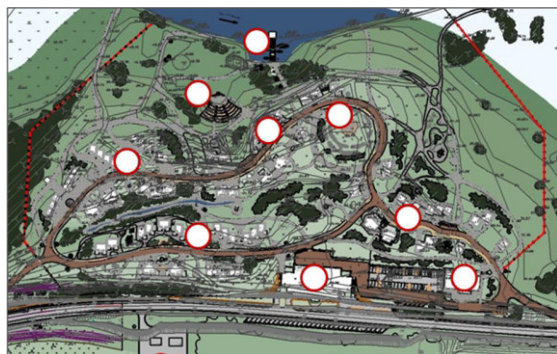



Санкт-Петербург



Санкт-Петербург - город федерального значения Российской Федерации, административный центр Северо-Западного федерального округа. Он расположен на берегу Финского залива Балтийского моря и в дельте реки Невы.

Название проекта **Невская рыба**

«Невская рыба» - организация спортивной и туристической рыбалки на Финском заливе Балтийского моря, на Ладожском озере и реке Нева (море - река - озеро) круглосуточно. Соревнования по спортивной рыбалке проходят как в летний, так и в зимний период, а их участниками являются все желающие, при условии соблюдения техники безопасности. В Курортном районе Санкт-Петербурга есть возможность проведения соревнований федерального и регионального уровня, которые могут проводиться по номинациям рыбной ловли в море - реке - озере на рыбу данных водоемов среди различных категорий участников.

Имеющийся ресурс: земельный участок 1 га прилегает к заливу и имеет свой причал, пруд, ряд построек рыболовного назначения.

Запрос на инвестиции: выкуп прилегающих 12 га оздоровительного комплекса и строительство нового туристического комплекса с ресторанами и кафе для проведения спортивных мероприятий по спортивной и любительской рыбалке.

Организатор проекта:
ООО «Невская рыба»
директор Дмитрий Беженарь

+7-981-871-58-88
t9818715888@gmail.com





Saint Petersburg



Saint Petersburg is the city of federal importance of the Russian Federation, the administrative center of the North-West Federal District, located on the shores of the Gulf of Finland and in the delta of the Neva River.

Project name **Neva fish**

“Neva fish” implies the organization of sport fishing and tourist fishing in the Gulf of Finland, Ladoga Lake and the Neva River (sea-lake-river) all year round. Sport fishing competitions are held as in summer so in winter, and all interested persons can participate them, under condition of safety observance. In the Resort District of Saint Petersburg there is a possibility to conduct competitions of federal and regional level, which may be held among different categories of participants in the nominations for fishing in the sea-lake-river with the fish of these reservoirs.

Available resources: 1 hectare of land is adjacent to the Bay and has its own pier, pond and several buildings of fishing destination.

Request for Investment: purchase of 12 hectares of adjacent recreation complex and construction of a new tourist complex with restaurants and cafes for sport events and amateur fishing.

Project organizer: “Neva fish”
LLC
Director Dmitry Bezhenar

+7-981-871-58-88
t9818715888@gmail.com





Ленинградская область

Название проекта «Гастрономический тур: от царских палат до крестьянской избы»

Гастрономический тур со специалитетами кухни императорской семьи Романовых в Павловском дворце (Гатчина, Ленинградская область), дворянской усадьбы Набоковых (Рождествено, Ленинградская область) и крестьянского двора Заречье (Лужский район). Тур открывает особенности национальной кухни трех основных сословий дореволюционной России: крестьян, дворян и царской семьи. В Санкт-Петербурге посещение Павловского дворца с «завтраком у Императора» - интерактивная программа, которая проходит в сопровождении костюмированных персонажей, с посещением кухни, столовой и парадных залов императорского дворца. «Десерт у пасечника» в деревне семейной династии пчеловодов Шишкиных с дегустацией различных сортов меда и напитков.

Имеющийся ресурс: действующие музейные площадки, Усадьба Заречье с фермой и гостевыми домами, 15 га земли, участок земли на берегу озера, организация гастрономических туров, производство натуральных продуктов питания.

Необходимые инвестиции: Средства для строительства нового туристического комплекса на берегу Черемецкого озера на 45 мест.



Организатор проекта
Ирина Руденко



Фермерское хозяйство Заречье

Деревня Заречье, Лужский район,
Ленинградская область

+7 921 956 39 82

irina.l.rudenko@gmail.com



Leningrad Region

Project name «Gastronomic tour: from the Royal kitchen to the peasant household»

Gastronomic tour with food specialities of the Romanov family in the Pavlovsk Palace (Gatchina, Leningrad region), estate Nabokov (Rozhdestveno, Leningrad Region) and the peasant household in Zarechye village (Luzhski district, Leningrad Region).

The tour opens the features of three main classes of pre-revolutionary Russia cuisines: peasant, nobles and Royal family's. The visit to Pavlovsk Palace with the "Breakfast at the Emperor" in Saint Petersburg is an interactive program that is held with costumed characters, with a visit to the kitchen, dining room and state rooms of the Imperial Palace. "Lunch at Nabokov's place" at the classical aristocratic estate of the Saint Petersburg's native, the great Russian writer Vladimir Nabokov, "Nabokov's house" (Rozhdestveno). It includes an interactive story of nobility balls and lunch with traditional liqueurs and pies tasting. "Dessert at the beekeeper's place" in the village of Shishkins beekeepers family dynasty with tasting of different varieties of honey and beverage. "Dinner in the peasant's household" is usual peasant dinner, which is cooked in traditional Russian oven with participation of guests.

Available resource: the current museum venues, Zarechye estate with farm and guest houses, 15 hectares of land, a plot of land on the lakeside, gastronomic tours organizing, organic food production.

Necessary investments: needed for the construction of a new tourist complex on the Lake Cheremenetskoe side for 45 persons.



ЗАРЕЧЬЕ

Project organizer - Irina
Rudenko

State farm Zarechye

Zarechye village, the Luzhsky
district, Leningrad region

+7 921 956 39 82

irina.l.rudenko@gmail.com





Нижегородская область

Название проекта:
«Кухня русской классики»



Гастрономический тур со специалитетами «Русская Кухня Классиков мировой литературы и истории». Создание туристического комплекса на 40 человек в деревне Каликино Борский район Нижегородской области из 10 деревянных благоустроенных коттеджей, стилизованных под избы, связанные с классиками мировой литературы, гостившими или проживавшими в Нижегородской области. Комплекс включает русскую баню, летнюю кухню с печкой - томленкой, с мастерскими по изготовлению домашней утвари, с познавательной культурной программой «История староверов в России», посещение фабрики «Хохломская роспись».



Мастерские по изготовлению домашней утвари и культурно-познавательная программа «Рассказ о староверах в России».



Портрет писателя П.И.Мельникова. Иван Крамской, 1876, Государственная Третьяковская галерея, Москва



Народные гуляния, специальные угощения, просветительская и культурная программа

Празднования и народные гуляния в этнической деревне «Русская Кухня Классиков»

Имеющийся ресурс: 6 га фермерских угодий в деревне Каликино Нижегородской области, организация мероприятий.

Необходимые инвестиции: проектирование и строительство туристического комплекса под ключ к Чемпионату мира по футболу 2018 года в России.



Организатор проекта:

Компания Родерикс
Молчалов Александр
+7-903-602-40-44
roderix@mail.ru



Nizhny Novgorod Region

Project name
«Russian cuisine of the Classics»

Gastronomic tour with “Russian Cuisine of the world literature and history Classics” specialties. Creation of a tourist complex for 40 persons in the village Kalikino of the Borsky District, Nizhny Novgorod Region. It includes 10 well-appointed izba-stylized wooden cottages associated with the classics of the world literature, which lived in Nizhny Novgorod or visited it. The complex includes a Russian bath, summer open air kitchen with the Russian traditional oven, workshops for the household goods manufacturing. There are also implied an informative cultural program “The history of Old Believers in Russia” and a visit to the “Khokhloma Painting” factory.



Portrait of the writer P. Melnikov. Ivan Kramskoy, 1876, the State Tretyakov Gallery, Moscow.



Festivals, special treats, educational and cultural program.

Available resources: 6 hectares of farmland in the village of Kalikino Nizhny Novgorod Region, organization of events.

Investment required: design and construction of a tourist complex under the key to the World football Championship in 2018 (Russia).

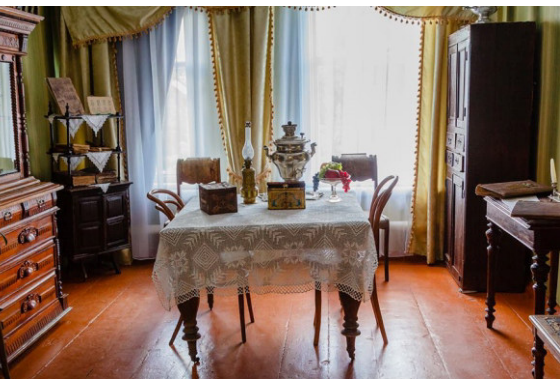

Project organizer:

Roderix Company
Aleksandr Mochalov
+7-903-602-40-44
roderix@mail.ru

Проекты - участники инвестиционной сессии:

- Проект «Викинг-парк» в рамках создания музейно-туристского комплекса «Рюриково городище» (Новгородская область)
- Проект «От царской кухни до крестьянского двора». Гастрономический тур (Ленинградская область)
- Проект «Невская рыба» по организации спортивной и туристической рыбалки на Финском заливе Балтийского моря, на Ладожском озере и реке Нева (город Санкт-Петербург)
- Проект «Кухня русской классики» по созданию туристского комплекса с гастрономической составляющей (Нижегородская область)

Модераторы сессии:

Гелибтерман Леонид владимирович

Президент Международного
эногастрономического
центра (г. Москва)



Чурина Елена Николаевна

Председатель Экспертного
Сообщества Агентства
Инновационного Развития
Регионов
Эксперт Агентства
Стратегических Инициатив и
Открытого Правительства РФ



Projects - participants of the investment session

- Project “Viking-park” in frames of “Rurik settlement” museum and tourist complex creation (Novgorod region)
- “From the Royal kitchen to the peasant household” project - gastronomic tour (Leningrad region)
- Project “Neva fish” for sports fishing and public fishing in the Gulf of Finland of the Baltic Sea, Ladoga Lake and Neva River (Saint-Petersburg)
- Project “Russian cuisine of the Classics” on creation of a tourist complex with gastronomic component (Nizhegorodskaya oblast)

Session moderators:

Leonid Gelibterman

President of the International Center of Wine and Gastronomy



Elena Churina

Chairman of the Expert Community of the Agency for Innovative Development of the Russian Regions (AIR), Expert of the Agency for Strategic Initiatives and Open Government of the Russian

